

Penutup Pit dan Fisur

Penutup Pit dan Fisur

Penutup Pit dan Fisur adalah metode yang sederhana dan sangat efektif untuk mencegah pembusukan pit dan fisur.

Pit dan Fisur

Pit adalah sebuah ceruk kecil dalam enamel gigi sementara fisur adalah perkembangan celah memanjang yang terkait dengan faktor genetik. Pit dan fisur ini mungkin dalam atau dangkal.



Permukaan mengunyah pada gigi geraham biasanya memiliki lebih banyak fisur dan pit yang lebih dalam

Potensi bahaya

Pit dan fisur sering kali begitu dalam sehingga menyulitkan bulu sikat gigi untuk mengangkat endapan plak dalam area tersebut

Kemungkinan konsekuensi:

Pembusukan pit dan fisur

Langkah pencegahan efektif:

Mengaplikasikan Penutup Pit dan Fisur

Apa itu Penutup Pit dan Fisur?

Karakteristik Penutup Pit dan Fisur:

- sejenis bahan restoratif berbasis resin
- mengeras dengan penambalan sinar
- tembus pandang atau berwarna dengan gigi
- hambar

Prosedur Perawatan:

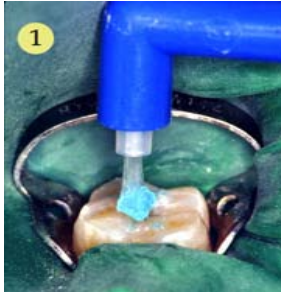

Menggores permukaan pit dan fisur dengan asam untuk menyiapkan enamel agar berikatan dengan bahan penambal

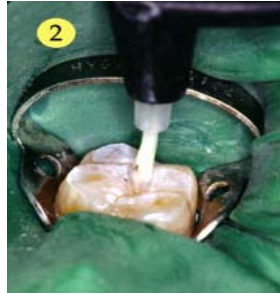

Mengaplikasikan penutup pit dan fisur



Bahan penambal akan dikeraskan dengan penambalan

Sifat ideal Penutup Pit dan Fisur

Penutup Pit dan Fisur dapat terikat kuat pada enamel sehingga memberikan dinding perlindungan yang menambal pit dan fisur. Langkah ini akan membantu menjauhkan plak gigi dari area tersebut dan mengurangi peluang terjadinya pembusukan pit dan fisur.

Daya Tahan

Dengan kebiasaan perawatan mulut yang benar, Penutup Pit dan Fisur dapat bertahan selama bertahun-tahun tanpa harus aplikasi ulang.

Pemeliharaan

Dianjurkan melakukan pemeriksaan gigi tahunan sehingga dokter gigi atau ahli terapi gigi yang berada di bawah pengawasan dokter gigi dapat memeriksa retensi Penutup Pit dan Fisur dan mengaplikasikan kembali bila dianggap perlu. Langkah ini dapat menjamin efektivitas bahan penambal.

Siapa yang membutuhkan Penutup Pit dan Fisur?

Karena Penutup Pit dan Fisur adalah metode preventif yang digunakan oleh dokter atau ahli terapi gigi untuk mencegah pembusukan gigi, maka dianjurkan untuk ditempatkan pada gigi yang memiliki pit dan fisur dalam yang rentan terhadap pembusukan.

Jika Anda memiliki gigi dengan pit dan fisur yang dalam dan kuat, Anda harus mendiskusikannya dengan dokter gigi Anda untuk menentukan apakah Anda perlu menggunakan Penutup Pit dan Fisur guna mencegah pembusukan.